

# Smile Rally 2025

## 開催のご案内

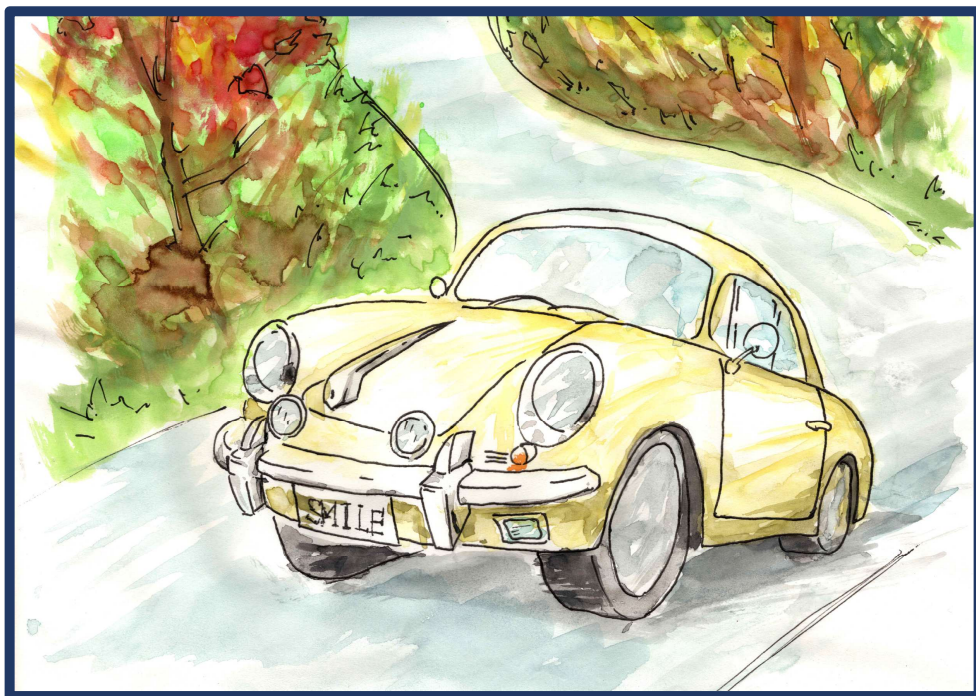

2025年11月2日（日）  
石巻南浜マリーナ スタート

---

# Smile Rally 2025

心地よい風薫る季節となりましたが、皆さまにおかれましては、ますますご健勝のこととお慶び申し上げます。

この度、クラシックスポーツカーをこよなく愛する地元有志により、昨年に続き第2回目となる Smile Rally 2025 を開催する運びとなりました。

クラシックカーの歩んできた歴史を五感で感じながら、その美しいデザインや力強いエンジンのビートに心を躍らせる2日間を笑顔一杯で過ごしませんか。

エントラント一人ひとりの笑顔と情熱による魅惑的な化学反応による、かけがえのないひとときを分かち合いましょう！

美しい宮城の大自然を背景に、文化遺産であるクラシックスポーツカーの魅力を最大限に楽しむことができるこのイベント。

さあ、走り出しましょう

年輪を重ねてきたクラシックカーとの対話をゆっくり楽しみながら・・・



皆様のご参加を心よりお待ちしております！

Smile Rally 2025 実行委員会



# Smile Rally 2025

## 開催概要

1. 開催日： 2025年11月2日（日）～11月3日（月）文化の日

※雨天決行

2. スタート： 石巻市南浜マリーナ

〒986-0835 宮城県石巻市南浜町1丁目143-1  
TEL 0225-25-5357  
<https://imhmarina.com/>



3. 宿泊： 仙台ヒルズホテル

〒981-3217 宮城県仙台市泉区実沢中山南25-5  
TEL 022-719-8711  
<https://www.pacificgolf.co.jp/sendaihills/hotel/>



4. ゴール： 錦ヶ丘アーリー迎賓館

〒989-3123 宮城県仙台市青葉区錦ヶ丘9丁目1-1  
TEL 0120-20-1985  
<https://www.earlysendai.com/>



5. 競技内容：

コマ地図を読みながら、秋の宮城路を走ります。PC競技をはじめクイズやアトラクション、スペシャルステージで腕を競っていただきます。また、宮城県各地の美味しいもの、景色をお楽しみください。

一般公道を走行します。交通ルールを守り模範的な運転をご披露ください。

6. 募集台数： **60台**

※ドライバーとナビの最低2名でのご参加となります。



## 7. 参加車両について：

**1990年までに発売された国内外のスポーツカー**

例) 1990年発売モデル、1992年製造 → OKです。

- ★ 国が定める保安基準に適合する車両
  - ★ 開催期間中、車検と任意保険の有効な車両
  - ★ 実行委員会がスマイルだと認めた車両
- ※参加多数の場合、製造が古い車両や希少なお車オリジナリティの高いお車を優先します。

## 8. 参加費用： 118,000 円

参加費用には以下が含まれます。

- ★ 走行会参加費
- ★ 11月2日の昼食・夕食（ウエルカムパーティ）、3日の朝食、昼食
- ★ 宿泊費（11月2日／1室2名様）

※走行会における有料道路通行料は各自でのご負担となります。また、非営利団体のためインボイス登録はしていません。

## 9. 申し込み方法：

### (ア) 郵送での申し込み

必要事項を記載し、次の資料を同梱の上事務局まで郵送してください。

1. 参加申込書・誓約書
  2. 運転免許所のコピー
  3. 車検証のコピー
  4. 任意補償保険証のコピー
  5. 参加車両の写真（昨年と同じお車の場合は不要です。）
- ※ お送りいただいた書類やお写真はお返しできません。

### (イ) ホームページからの申し込み

こちらのページから申し込みをお願いします。

<https://smile-rally.jp/entry/>

お申込み期限は **6月15日（必着）** です。

※申込締め切りの前でも、定員になり次第募集を終了する場合がございます。



## 10. お支払い

6月15日までご入金確認ができるようにお手続きください。

お振込み先はこちらです。

三井住友銀行 仙台支店(311)  
普通預金 2817789 スマイルラリー実行委員会  
※振込手数料は、申込者様にてご負をお願いします。

お支払い期限は **6月15日（必着）** です。

※申込締め切りの前でも、定員になり次第募集を終了する場合がございます。

## 11. 受理通知

エントリーされました方には、事務局から E メールまたは郵送にて「申込受領書」をお送りいたします。ご参加いただける際は「受理」、ご参加いただけない場合は「不受理」と記載しました「申込受領書」を6月末にお送りいたします。不受理の場合は、参加費用の全額を速やかにご返却致します。

## 12. キャンセルについて

申込受領書発送前（6月末発送予定）のキャンセルについては全額ご返金いたしません。それ以降はいかなる場合もご返金できません

## 13. その他

- ★ 3名以上ご参加の方は、申込時に事務局までご連絡ください。
- ★ 積載車、トレーラーなどで搬入される際は、事前にご連絡をお願いいたします。
- ★ 大会当日は車検、書類確認があります。不備がある場合はご参加をお断りすることがあります。この場合でも、参加費用はお返しできません。
- ★ 新型コロナウイルス対策は行っておりますが、マスクの着用については参加者のご判断とさせていただきます。
- ★ その他、ご不明な点は事務局までお問い合わせください。

〒983-0002 宮城県仙台市宮城野区蒲生上屋倉44-3

コンバーチブル研究所 内

Smile Rally 実行委員会 事務局

TEL 022-290-5105 (祝日を除く月～土曜日 9:00～17:00)

<https://smile-rally.jp/>

E-mail [sec@smile-rally.jp](mailto:sec@smile-rally.jp)



# Smile Rally2025参加申込書

申込日

年

月

日

## ドライバー

お名前

ご住所

フリガナ

〒

様

電話番号

年齢

Email アドレス (お持ちの場合)

歳

## ナビ

お名前

フリガナ

様

## 参加車両

メーカー

モデル

モデルイヤー 西暦でお願いします。

ナンバー 例 仙台330す1234

年

ご返金の際の口座

銀行名

支店名

種類

普通

当座

口座番号

名義

## 誓約書

Smile Rally 実行委員会 殿

私、および同乗者は本会に参加中に起こった天災、および事故による負傷、死亡、障害に関して、いかなる非難も損害賠償請求も主催者、本会関係者、及び他の参加者に対してしないことを誓います。万が一、私および同乗者が事故を引き起こした場合、事故に関連する全ての責任を負うことを誓約いたします。なお、このことは事故が実行委員、係員、関係者 の手違いなどに起因した場合でも変わりありません。運転者は、法令を順守し、マナーを守り走行することを誓います。また、本会での肖像権は、主催者が所有する事を承認します。

ドライバー署名 (自筆署名をお願いいたします。)

- 発送書類のご確認 チェックをお願いいたします。
- Smile Rally2025参加申込書
  - 免許証のコピー
  - 車検証のコピー
  - 任意保険証のコピー
  - お車のお写真
- のりづけ前にご確認ください ~

宮城県仙台市宮城野区蒲生上屋倉44-3  
 コンバーチブル研究所 内  
 Smile Rally 実行委員会  
 申し込み受付係 行 事務局

〒  
 発送者ご住所  
 お名前

110円切手を  
 貼ってください

983-0002

のりしろ

のりしろ

- <切らずに折るだけ★封筒の作り方>
1. 山折り線に沿って①→②→③→④の順番に山折りします。
  2. 一度開いて、青色ののりしろ部分をのりづけします。
  3. 送付するものを中に入れます。
  4. 赤色ののりしろ部分をのりづけして完成。
- ※A4 版三つ折りが入ります。  
 ※A4 用紙で「用紙に合わせて拡大縮小」の  
 チェックを外して印刷してください。

②山折り

③山折り

①山折り

④山折り